(12) NACH DEM VERTRAG ÜBER DIE INTERNATIONALE ZUSAMMENARBEIT AUF DEM GEBIET DES PATENTWESENS (PCT) VERÖFFENTLICHTE INTERNATIONALE ANMELDUNG

(19) Weltorganisation für geistiges Eigentum
Internationales Büro

(43) Internationales Veröffentlichungsdatum
19. Juli 2001 (19.07.2001)

PCT

(10) Internationale Veröffentlichungsnummer
WO 01/51457 A3

(51) Internationale Patentklassifikation[7]: C07C 269/00, 271/12, 255/54

(21) Internationales Aktenzeichen: PCT/EP01/00262

(22) Internationales Anmeldedatum:
11. Januar 2001 (11.01.2001)

(25) Einreichungssprache: Deutsch

(26) Veröffentlichungssprache: Deutsch

(30) Angaben zur Priorität:
100 00 907.7 12. Januar 2000 (12.01.2000) DE

(71) Anmelder *(für alle Bestimmungsstaaten mit Ausnahme von US)*: **BOEHRINGER INGELHEIM PHARMA KG** [DE/DE]; 55216 Ingelheim am Rhein (DE).

(72) Erfinder; und

(75) Erfinder/Anmelder *(nur für US)*: **BRANDENBURG, Jörg** [DE/DE]; Erasmusstrasse 6, 65199 Wiesbaden (DE). **SOYKA, Rainer** [DE/DE]; Geschwister-Scholl-Strasse 43, 88400 Biberach (DE). **SCHMID, Rolf** [DE/DE]; Talstrasse 27, 88487 Baltringen (DE). **ANDERSKEWITZ, Ralf** [DE/DE]; Stromberger Strasse 36c, 55411 Bingen (DE). **BAUER, Rolf** [DE/DE]; Tannenweg 18a, 55218 Ingelheim am Rhein (DE). **HAMM, Rainer** [DE/DE]; In der Bitz 20, 55218 Ingelheim am Rhein (DE). **KRÖBER, Jutta** [DE/DE]; Im Tiergarten 23, 55411 Bingen (DE).

(81) Bestimmungsstaaten *(national)*: AE, AU, BG, BR, CA, CN, CZ, EE, HU, ID, IL, IN, JP, KR, LT, LV, MX, NO, NZ, PL, RO, SG, SI, SK, TR, UA, US, UZ, VN, YU, ZA.

(84) Bestimmungsstaaten *(regional)*: eurasisches Patent (AM, AZ, BY, KG, KZ, MD, RU, TJ, TM), europäisches Patent (AT, BE, CH, CY, DE, DK, ES, FI, FR, GB, GR, IE, IT, LU, MC, NL, PT, SE, TR).

Veröffentlicht:
— *mit internationalem Recherchenbericht*

(88) Veröffentlichungsdatum des internationalen Recherchenberichts: 17. Januar 2002

Zur Erklärung der Zweibuchstaben-Codes und der anderen Abkürzungen wird auf die Erklärungen ("Guidance Notes on Codes and Abbreviations") am Anfang jeder regulären Ausgabe der PCT-Gazette verwiesen.

(54) Title: METHOD FOR PRODUCING ARYL-IMINOMETHYL-CARBAMIC ACID ESTERS

(54) Bezeichnung: VERFAHREN ZUR HERSTELLUNG VON ARYL-IMINOMETHYL-CARBAMINSÄUREESTERN

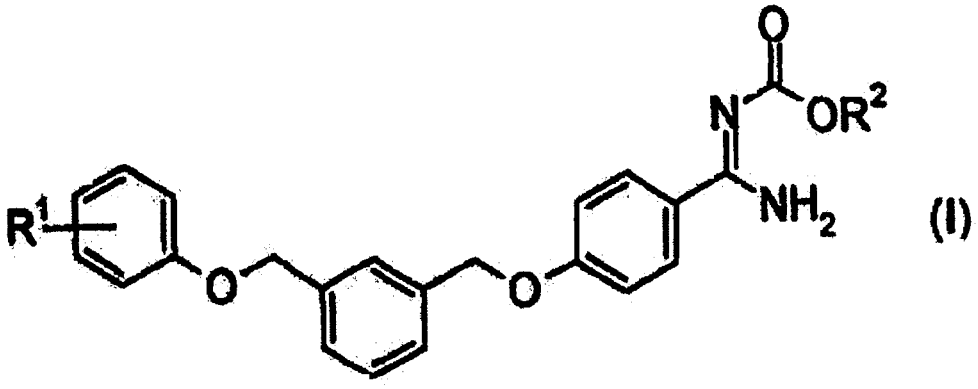

(I)

(57) Abstract: The invention relates to a method for producing compounds of formula (I) wherein the radicals R^1 and R^2 have the meanings given in the description and in the claims, which can be used on a large scale.

(57) Zusammenfassung: Die Erfindung betrifft ein grosstechnisch anwendbares Verfahren zur Herstellung von Verbindungen der Formel (I), worin die Reste R^1 und R^2 die in der Beschreibung und in den Ansprüchen genannten Bedeutungen haben können.

WO 01/51457 A3