(12) NACH DEM VERTRAG ÜBER DIE INTERNATIONALE ZUSAMMENARBEIT AUF DEM GEBIET DES PATENTWESENS (PCT) VERÖFFENTLICHTE INTERNATIONALE ANMELDUNG

(19) Weltorganisation für geistiges Eigentum
Internationales Büro

G00002

(43) Internationales Veröffentlichungsdatum
30. Mai 2002 (30.05.2002)

PCT

(10) Internationale Veröffentlichungsnummer
WO 02/041880 A3

(51) Internationale Patentklassifikation[7]: A61K 31/519, A61P 9/00, 9/08, 11/06, 11/08, 1/00, 1/16, 13/12, 15/12, 27/06, 35/00, 37/08, A61K 31/505

(21) Internationales Aktenzeichen: PCT/EP01/12493

(22) Internationales Anmeldedatum:
29. Oktober 2001 (29.10.2001)

(25) Einreichungssprache: Deutsch

(26) Veröffentlichungssprache: Deutsch

(30) Angaben zur Priorität:
100 58 662.7 25. November 2000 (25.11.2000) DE

(71) Anmelder *(für alle Bestimmungsstaaten mit Ausnahme von US)*: **MERCK PATENT GMBH** [DE/DE]; Frankfurter Strasse 250, 64293 Darmstadt (DE).

(72) Erfinder; und

(75) Erfinder/Anmelder *(nur für US)*: **EGGENWEILER, Hans-Michael** [DE/DE]; Heinrichstrasse 46, 64331 Weiterstadt (DE). **EIERMANN, Volker** [DE/DE]; Gernaienstrasse 18, 63322 Rödermark (DE).

(74) Gemeinsamer Vertreter: **MERCK PATENT GMBH**; Frankfurter Strasse 250, 64293 Darmstadt (DE).

(81) Bestimmungsstaaten *(national)*: AE, AG, AL, AM, AT, AU, AZ, BA, BB, BG, BR, BY, BZ, CA, CH, CN, CO, CR, CU, CZ, DE, DK, DM, DZ, EC, EE, ES, FI, GB, GD, GE, GH, GM, HR, HU, ID, IL, IN, IS, JP, KE, KG, KP, KR, KZ, LC, LK, LR, LS, LT, LU, LV, MA, MD, MG, MK, MN, MW, MX, MZ, NO, NZ, PH, PL, PT, RO, RU, SD, SE, SG, SI, SK, SL, TJ, TM, TR, TT, TZ, UA, UG, US, UZ, VN, YU, ZA, ZW.

(84) Bestimmungsstaaten *(regional)*: ARIPO-Patent (GH, GM, KE, LS, MW, MZ, SD, SL, SZ, TZ, UG, ZW), eurasisches Patent (AM, AZ, BY, KG, KZ, MD, RU, TJ, TM), europäisches Patent (AT, BE, CH, CY, DE, DK, ES, FI, FR, GB, GR, IE, IT, LU, MC, NL, PT, SE, TR), OAPI-Patent (BF, BJ, CF, CG, CI, CM, GA, GN, GQ, GW, ML, MR, NE, SN, TD, TG).

Veröffentlicht:
— *mit internationalem Recherchenbericht*

(88) Veröffentlichungsdatum des internationalen Recherchenberichts: 28. August 2003

[Fortsetzung auf der nächsten Seite]

(54) Title: USE OF PYRAZOLO[4,3-D]PYRIMIDINES

(54) Bezeichnung: VERWENDUNG VON PYRAZOLO[4,3-D]PYRIMIDINEN

162162

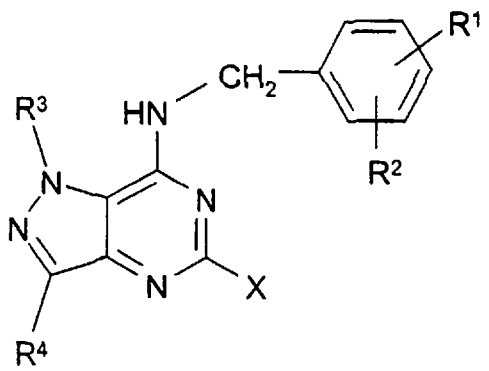

(I)

(57) Abstract: The invention relates to the use of pyrazolo[4,3-d]pyrimidines of formula (I) - wherein R^1, R^2, R^3, R^4 and X have the designations cited in claim 1 - and the physiologically acceptable salts and/or solvates thereof, for producing a medicament for the treatment of angina, hypertension, pulmonary hypertension, congestive heart failure, arteriosclerosis, conditions of reduced patency of the heart vessels, peripheral vascular diseases, apoplexy, bronchitis, allergic asthma, chronic asthma, allergic rhinitis, glaucoma, irritable bowel syndrome, tumours, kidney failure, and cirrhosis of the liver, and for the treatment of female sexual disorders.

(57) Zusammenfassung: Verwendung von Pyrazolo[4,3-d]pyrimidinen der Formel (I) sowie deren physiologisch unbedenklichen Salze, worin R^1, R^2, R^3, R^4 und X die in Anspruch 1 angegebenen Bedeutungen haben, sowie deren physiologisch unbedenklichen Salze und/oder Solvate zur Herstellung eines Arzneimittels zur Behandlung von Angina, Bluthochdruck, pulmonalem Hochdruck, congestivem Herzversagen, Atherosklerose, Bedingungen verminderter Durchgängigkeit der Herzgefäße, peripheren vaskulären Krankheiten, Schlaganfall, Bronchitis, allergischem Asthma, chronischem Asthma, allergischer Rhinitis, Glaucom, Irritable Bowel Syndrome, Tumoren, Niereninsuffizienz, Leberzirrhose und zur Behandlung weiblicher Sexualstörungen.

WO 02/041880 A3

Zur Erklärung der Zweibuchstaben-Codes und der anderen Abkürzungen wird auf die Erklärungen ("Guidance Notes on Codes and Abbreviations") am Anfang jeder regulären Ausgabe der PCT-Gazette verwiesen.