说 明 书 附 图

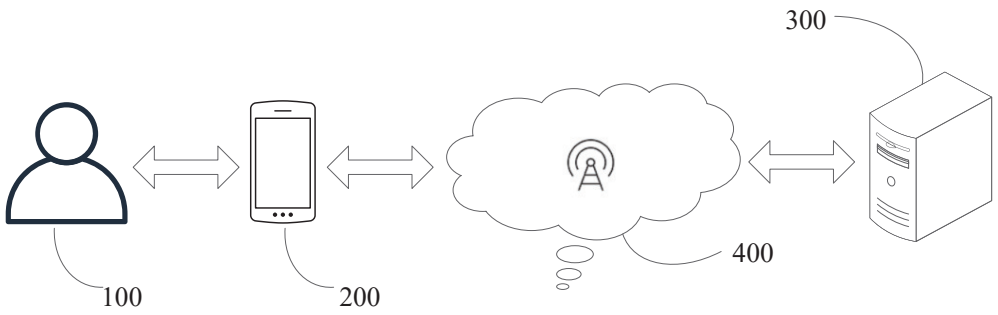
001
300
100
200
400

图 1

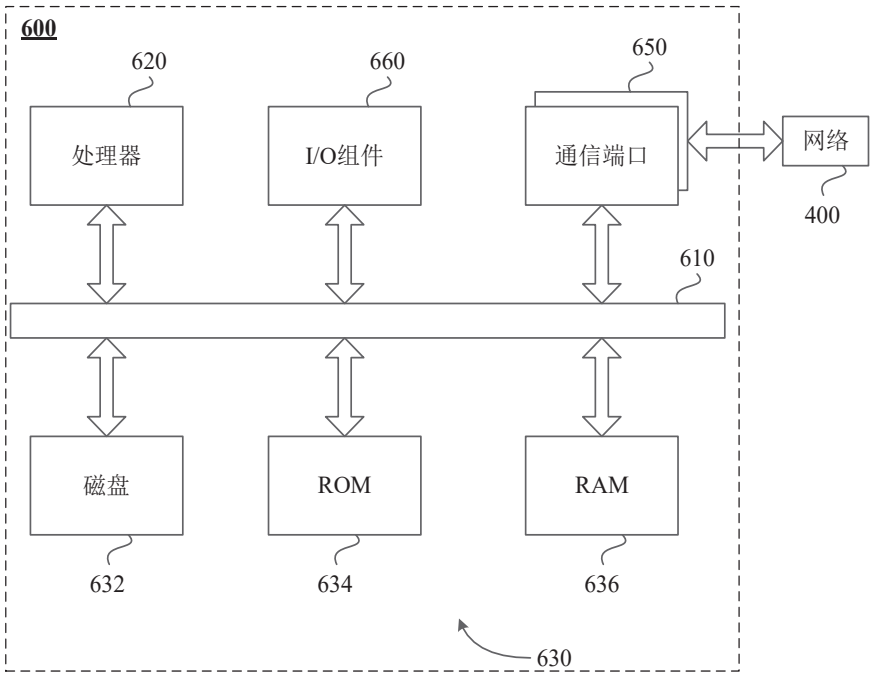
600
620
660
650
处理器
I/O组件
通信端口
网络
400
610
磁盘
ROM
RAM
632
634
636
630

图 2

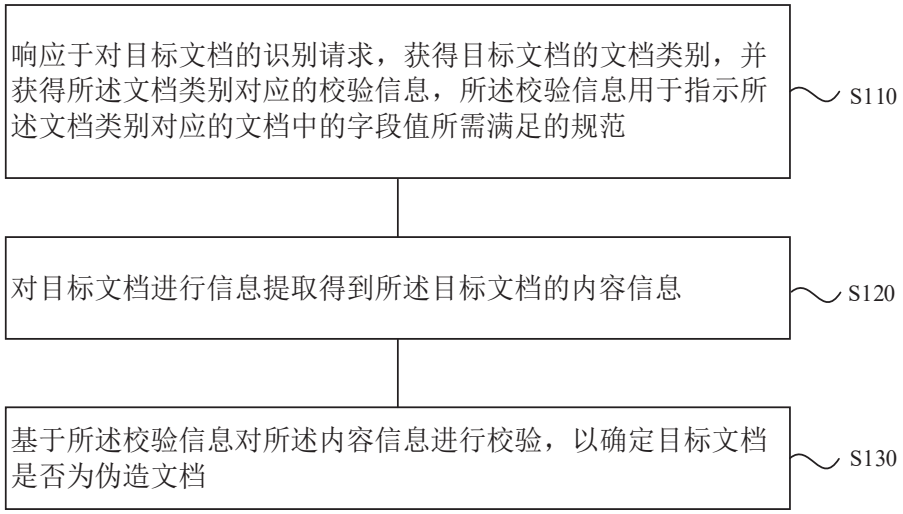
响应于对目标文档的识别请求，获得目标文档的文档类别，并获得所述文档类别对应的校验信息，所述校验信息用于指示所述文档类别对应的文档中的字段值所需满足的规范
S110
对目标文档进行信息提取得到所述目标文档的内容信息
S120
基于所述校验信息对所述内容信息进行校验，以确定目标文档是否为伪造文档
S130

图 3

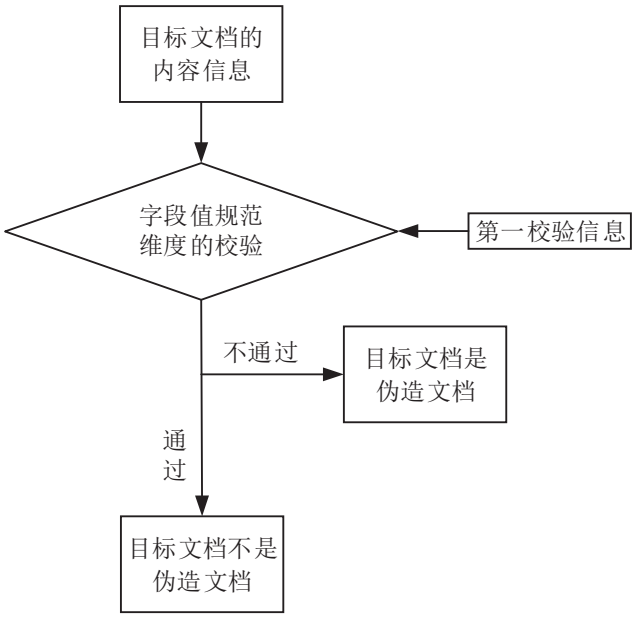
目标文档的内容信息
字段值规范维度的校验
第一校验信息
不通过
目标文档是伪造文档
通过
目标文档不是伪造文档

图 4

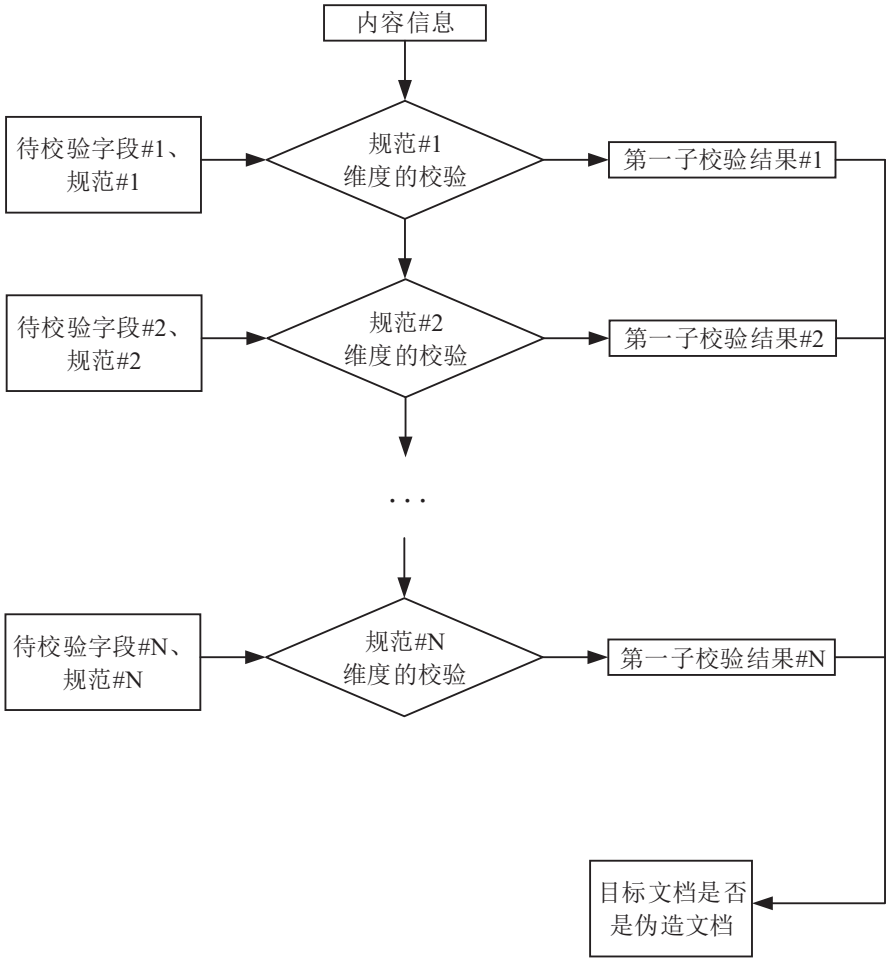
内容信息
待校验字段#1、规范#1
规范#1维度的校验
第一子校验结果#1
待校验字段#2、规范#2
规范#2维度的校验
第一子校验结果#2
. . .
待校验字段#N、规范#N
规范#N维度的校验
第一子校验结果#N
目标文档是否是伪造文档

图 5

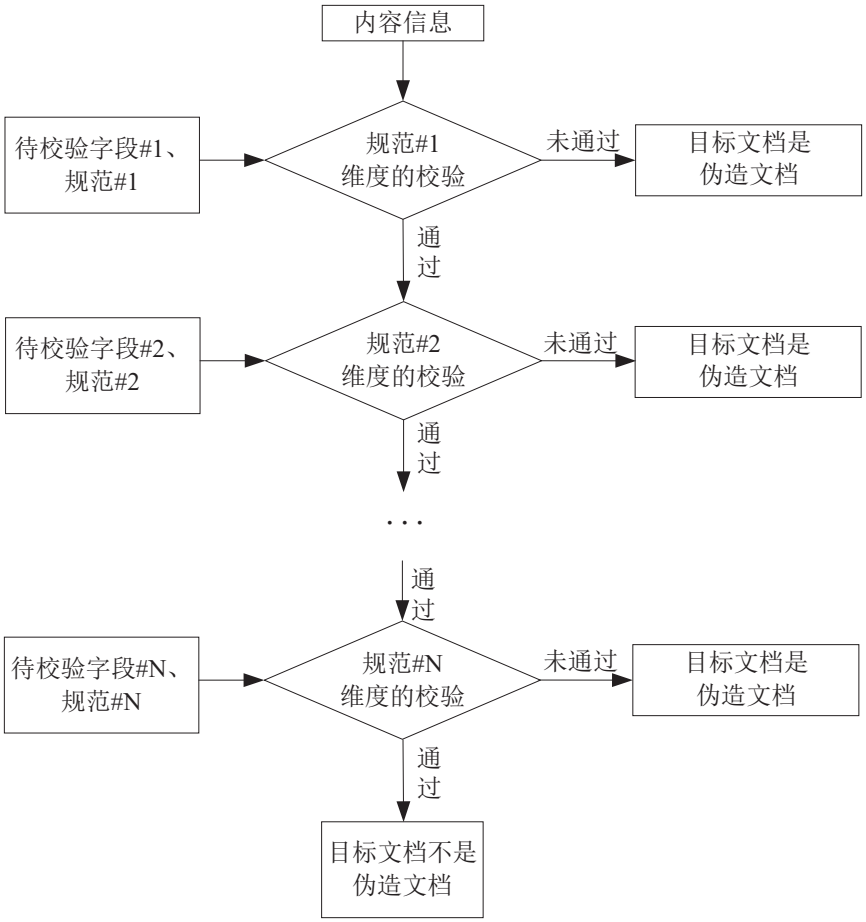
内容信息
待校验字段#1、规范#1
规范#1维度的校验
未通过
目标文档是伪造文档
通过
待校验字段#2、规范#2
规范#2维度的校验
未通过
目标文档是伪造文档
通过
. . .
通过
待校验字段#N、规范#N
规范#N维度的校验
未通过
目标文档是伪造文档
通过
目标文档不是伪造文档

图 6

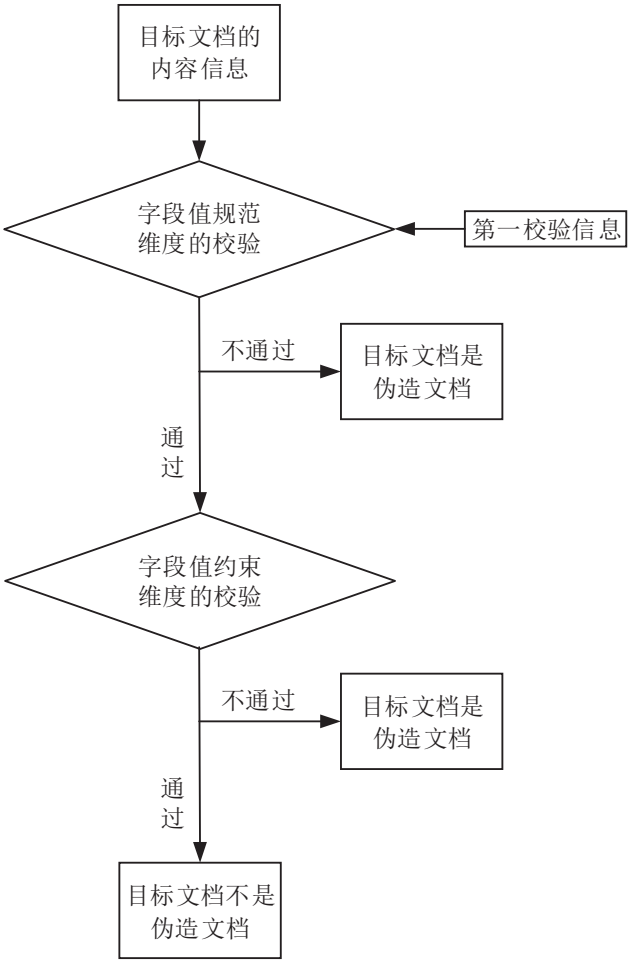
目标文档的
内容信息
字段值规范
维度的校验
第一校验信息
不通过
目标文档是
伪造文档
通
过
字段值约束
维度的校验
不通过
目标文档是
伪造文档
通
过
目标文档不是
伪造文档

图 7

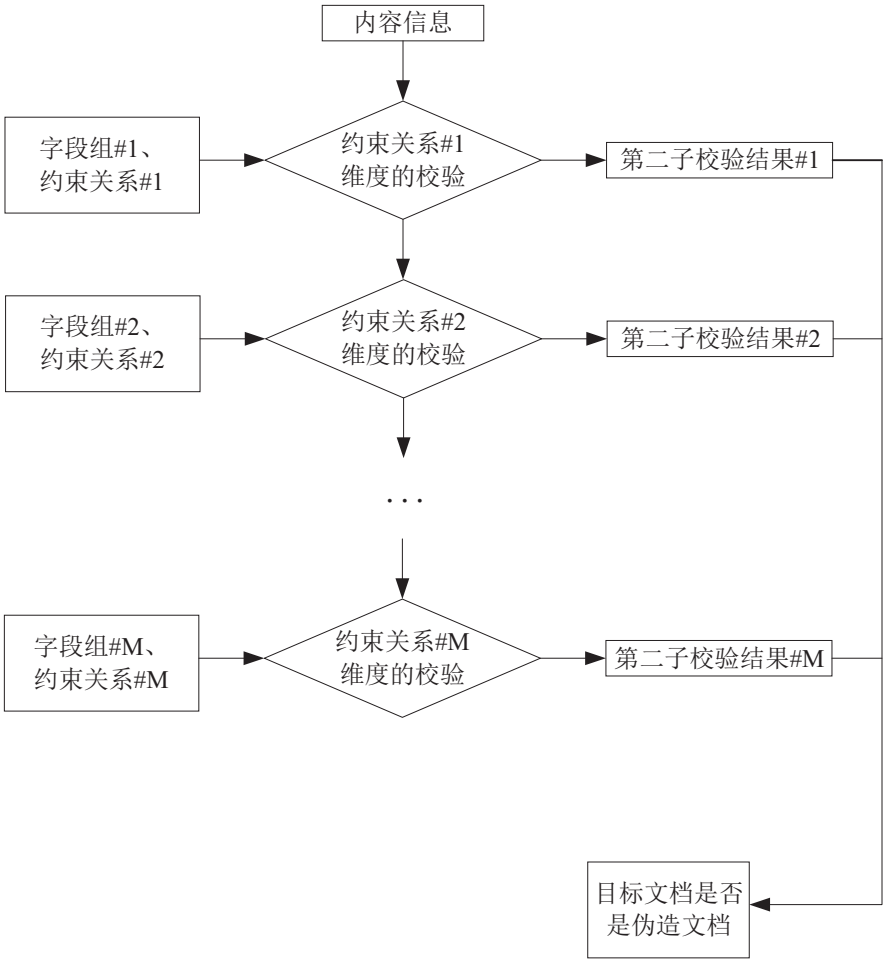
内容信息
字段组#1、
约束关系#1
约束关系#1
维度的校验
第二子校验结果#1
字段组#2、
约束关系#2
约束关系#2
维度的校验
第二子校验结果#2
. . .
字段组#M、
约束关系#M
约束关系#M
维度的校验
第二子校验结果#M
目标文档是否
是伪造文档

图 8

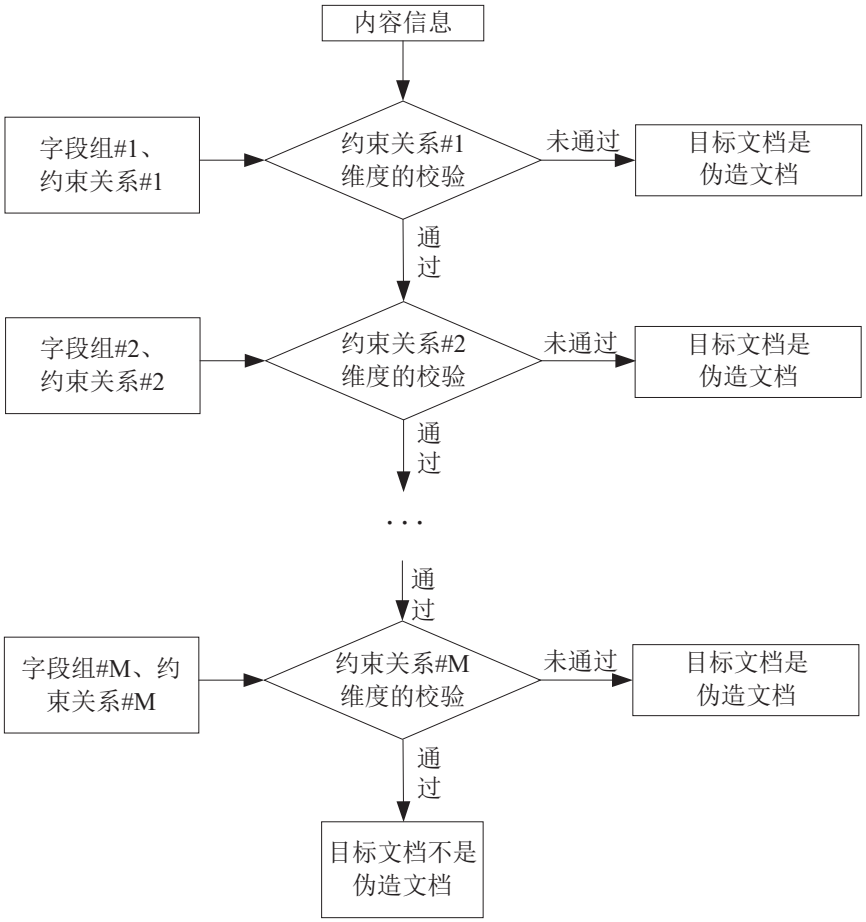
内容信息
字段组#1、
约束关系#1
约束关系#1
维度的校验
未通过
目标文档是
伪造文档
通
过
字段组#2、
约束关系#2
约束关系#2
维度的校验
未通过
目标文档是
伪造文档
通
过
. . .
通
过
字段组#M、约
束关系#M
约束关系#M
维度的校验
未通过
目标文档是
伪造文档
通
过
目标文档不是
伪造文档

图 9